

IsatPhone²

CÓMO

Sincronizar los Contactos

La herramienta de sincronización de contactos permite transferir la información de contactos entre el ordenador y el teléfono. La herramienta es compatible con Microsoft Outlook y Microsoft Outlook Express.

La herramienta es compatible con Windows 10, Windows 8, Windows 7 y Windows XP.

Tenga en cuenta que es necesario instalar los controladores USB antes de instalar la herramienta de sincronización de contactos. Encontrará los controladores USB y la guía “Cómo instalar los controladores USB” en la memoria USB.

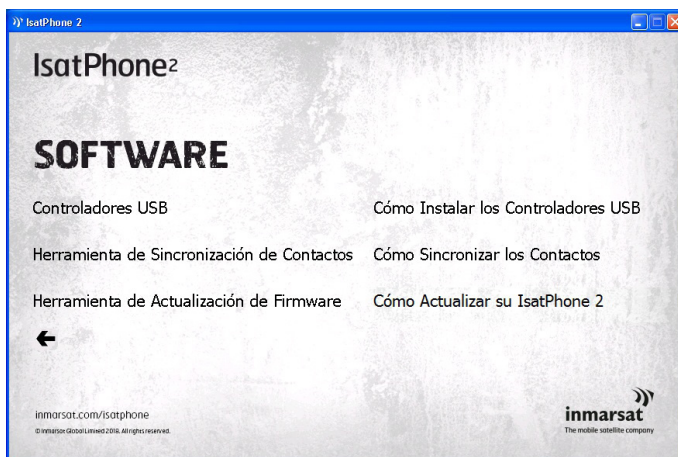

Seleccione **Software > Herramienta de sincronización de contactos** en la memoria USB.

Aparecerá el asistente de instalación de la Herramienta de sincronización de contactos de IsatPhone 2.



Haga clic en **Siguiente**.

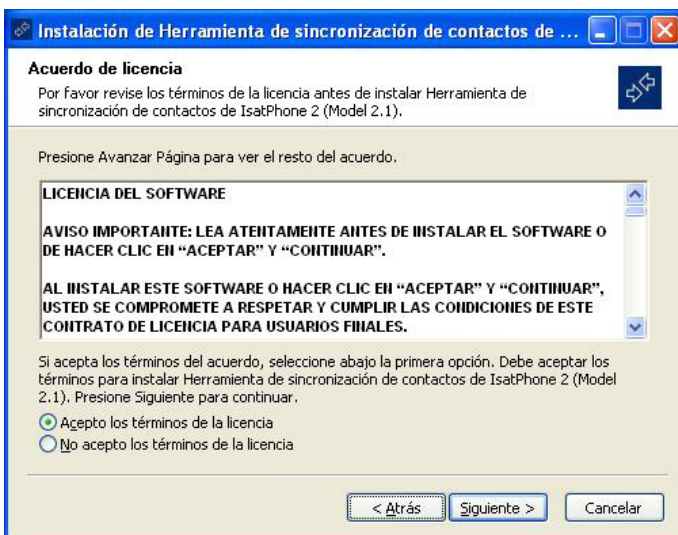

Lea el acuerdo y seleccione **Acepto los términos de la licencia** y haga clic en **Siguiete**.

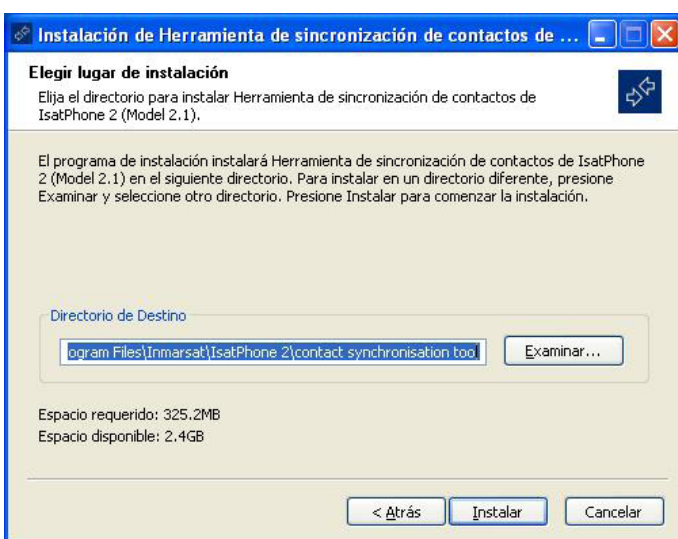

Haga clic en **Instalar** para comenzar el proceso de instalación.

Nota: Puede hacer clic en **Examinar** para cambiar la ubicación de la carpeta de instalación.

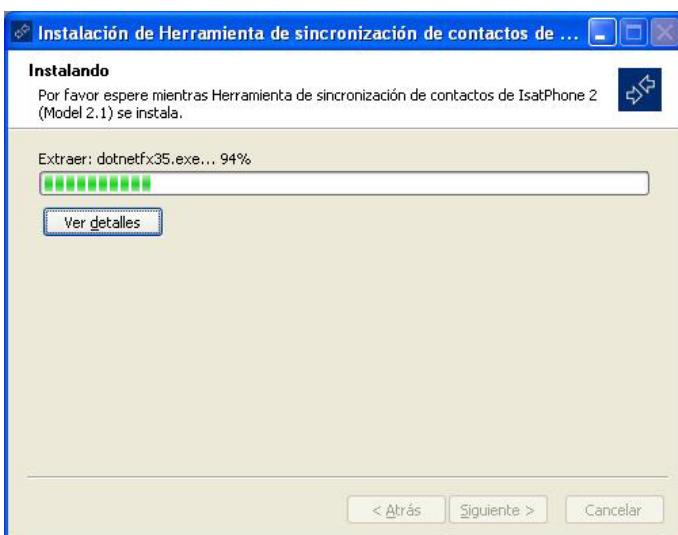

Haga clic en **Siguiete** cuando se haya completado el proceso de instalación.

Nota: Puede hacer clic en **Ver detalles** para que se muestren los detalles de la instalación.



Haga clic en **Terminar**. La instalación se ha completado.

Nota: Si se selecciona **Ejecutar la aplicación**, la herramienta se inicia una vez que se complete la instalación.

Conecte el IsatPhone 2 al ordenador mediante el cable USB que se suministra con el teléfono. Si el teléfono no está encendido, enciéndalo ahora.

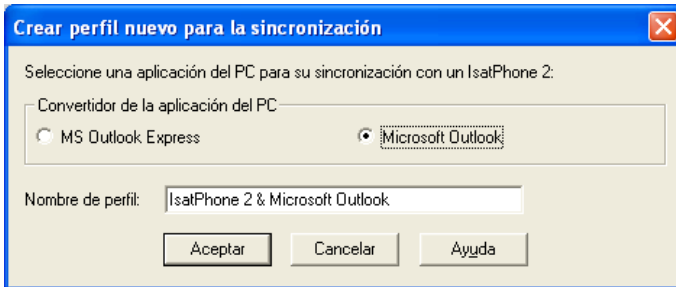

Haga doble clic en el icono de la **Herramienta de sincronización de contactos de IsatPhone 2** en la barra de tareas para ejecutar la herramienta o seleccione **Inicio > Programas > IsatPhone 2 > Herramienta de sincronización de contactos**.

Seleccione Microsoft Outlook o MS Outlook Express para sincronizar con el teléfono y haga clic en **Aceptar**.



Haga clic en el icono **Sincronizar**  en la aplicación del ordenador. Todos los contactos de MS Outlook se transferirán conforme a la opción seleccionada.

Nota: Antes de llevar a cabo la sincronización, se puede establecer la configuración de sincronización. Consulte el apéndice.

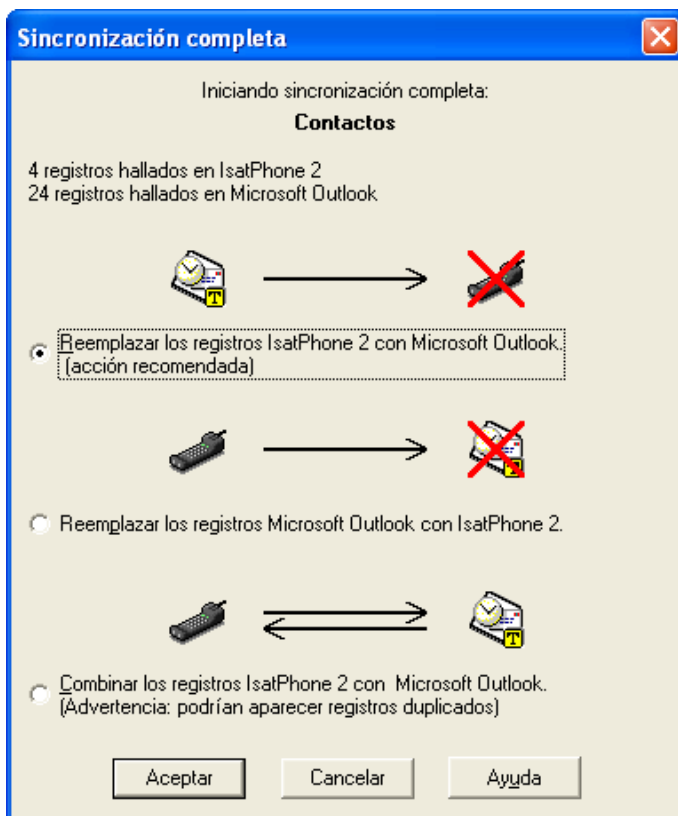

La primera vez que se sincroniza el teléfono con un ordenador, el sistema le pide que seleccione una de las tres opciones siguientes:

- **Reemplazar los registros de IsatPhone 2 con los registros de Outlook.** Al seleccionar esta opción, se eliminarán los contactos existentes en el teléfono y se reemplazarán con los contactos de Outlook.
- **Reemplazar los registros de Outlook con los registros de IsatPhone 2.** Al seleccionar esta opción, se eliminarán todos los contactos de Outlook y se copiarán todos los contactos del teléfono en la libreta de direcciones de Outlook.
- **Combinar los registros de IsatPhone 2 y de Outlook.** Al seleccionar esta opción, se copiarán todos los contactos del teléfono en Outlook y viceversa.

Nota: Esto podría derivar en una duplicación de los registros.

Si los contactos se han sincronizado previamente, sólo se actualizarán los cambios.

Haga clic en **Aceptar**.

Después de sincronizar los contactos, desconecte el cable USB del ordenador y del teléfono.

Para personalizar la configuración de la sincronización, consulte el apéndice (a continuación).

Configuración de sincronización

Seleccione **Herramientas > Configuración** o haga clic en el icono configuración  en la aplicación del ordenador para cambiar la configuración del perfil. A continuación se explica la configuración del perfil.

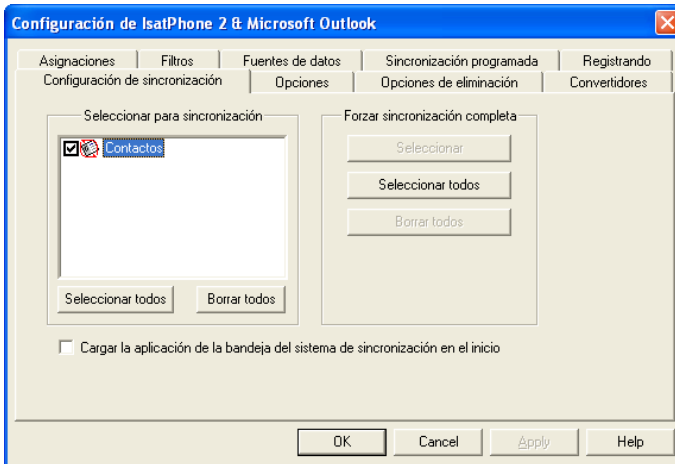

Configuración de sincronización:

Seleccione los elementos de fuente que desea sincronizar.

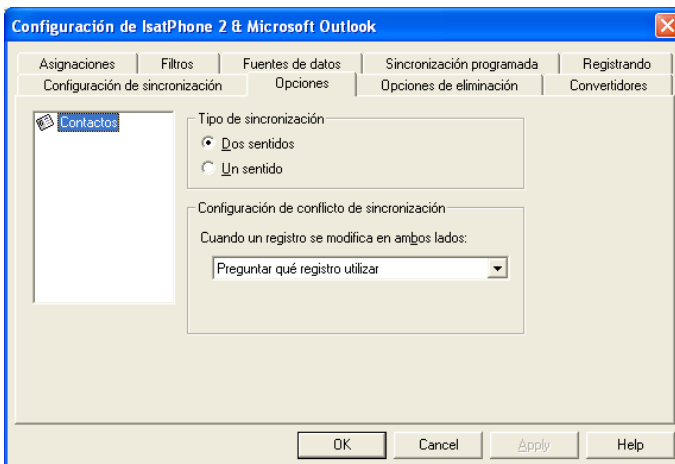

Opciones:

Existe la opción de seleccionar la sincronización de los registros en uno o en los dos sentidos.

Dos sentidos: los cambios en un lado se reflejan en el otro. También existe la posibilidad de especificar lo que se debe hacer cuando el registro se ha modificado en ambos lados (registro conflictivo).

Un sentido: los cambios en un lado tienen prioridad sobre el otro.

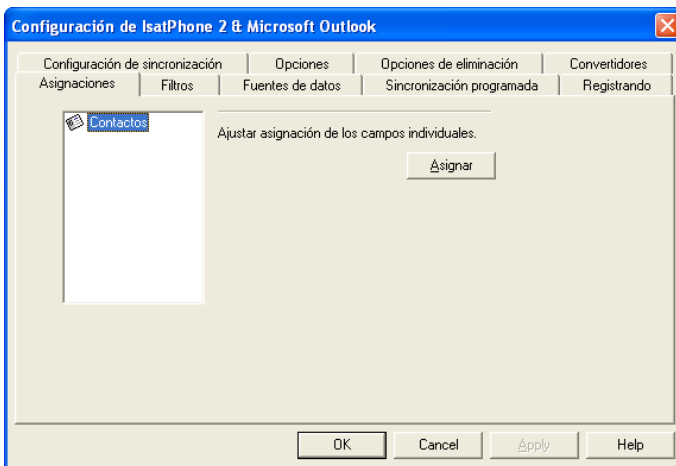

Asignaciones:

Para transferir datos entre el teléfono y el ordenador tiene que haber un vínculo entre los campos correspondientes de los dos dispositivos.

Por ejemplo, el campo **Nombre** de Outlook debe estar vinculado al campo **Nombre** de la libreta de teléfonos.

El conjunto de vínculos que indica al software de sincronización lo que tiene que hacer con los datos se llama **Asignar campos**.

Haga clic en **Asignaciones** para ver y editar las asignaciones existentes de los distintos campos.

Nota: Cuando se instala por primera vez el software de sincronización, se crean automáticamente unos vínculos predeterminados.

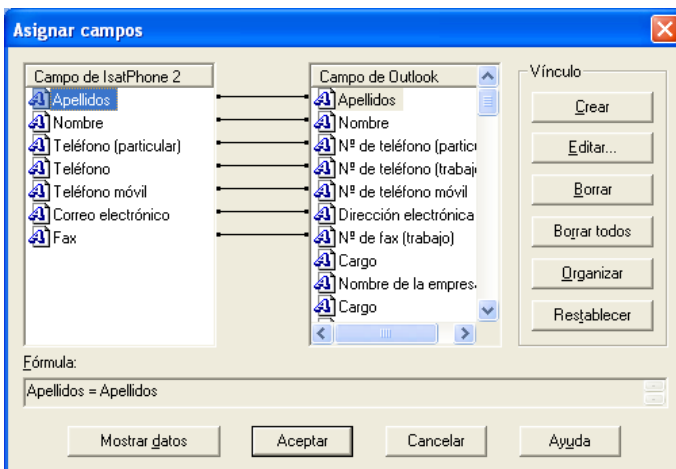

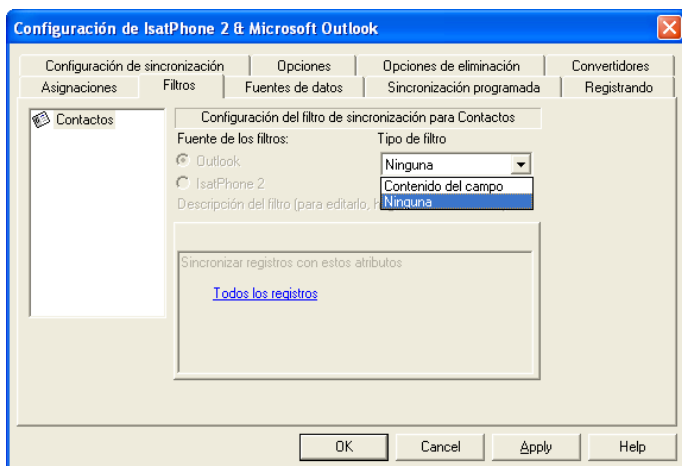

Filtros:

Los filtros permiten seleccionar solamente los contactos necesarios. Esto acelera el proceso de sincronización al reducirse la cantidad de datos que se transfieren.

Los filtros no eliminan datos del lado en el que se encuentra el conjunto de datos completo. Si en el lado del conjunto de datos parcial se crea un registro que no está dentro del alcance del filtro, se sincronizará en el lado del conjunto de datos completo. En las sincronizaciones siguientes, si este registro permanece fuera del alcance del filtro, se eliminará del conjunto de datos parcial, pero se mantendrá en el conjunto de datos completo.

El conversor seleccionado contiene todos los registros (conjunto de datos completo). El conversor no seleccionado contendrá el conjunto más pequeño de registros filtrados (conjunto de datos parcial).

Se pueden seleccionar filtros basados en **Contenido del campo** o en **ID de registro**. También se puede seleccionar **Ninguna** para indicar que no hay ningún filtro establecido para el tipo de datos resaltado.

Un filtro basado en **Contenido del campo** evalúa los datos de un registro para determinar si el campo cumple la condición especificada. Cuando un campo cumple la condición del filtro, el registro se sincroniza.

Un filtro basado en **ID de registro** permite seleccionar los registros individuales que se van a sincronizar. Esta función es útil cuando se desea especificar registros exactos para sincronizar. Si, por ejemplo, tiene contactos personales y contactos profesionales en la lista de **Contactos**, y sólo desea sincronizar los contactos profesionales, la opción **ID de registro** le permite seleccionar solamente ese tipo de contactos.

La sección **Descripción del filtro** muestra las condiciones que se han definido para el **Tipo de datos seleccionado**. Se pueden definir filtros bastante complejos, y cada condición del filtro se puede modificar mediante esta sección del cuadro de diálogo. Puede hacer clic en los vínculos para modificar o eliminar las condiciones del filtro.

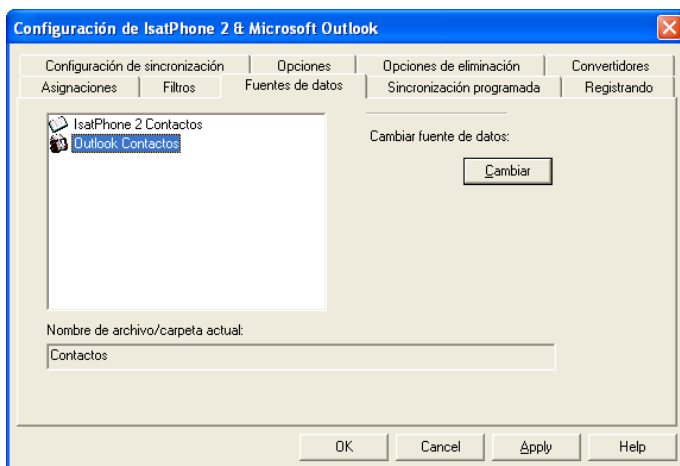

Fuentes de datos:

Para cambiar la fuente de datos, seleccione en la lista el elemento que desea cambiar, y luego haga clic en **Cambiar**. Si el convertor no admite el cambio de la fuente de datos, el botón **Cambiar** estará deshabilitado.

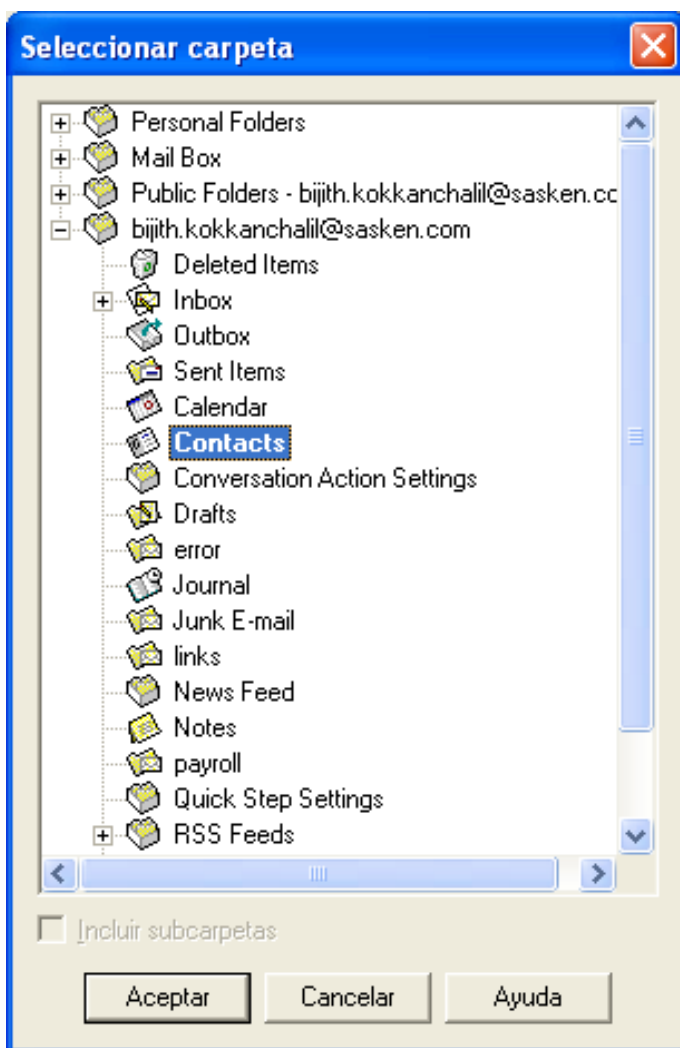

Si el convertor admite el cambio, el botón **Cambiar** estará habilitado y esto le permitirá seleccionar la fuente de datos con la que desea que trabaje el convertor. Si, por ejemplo, tiene dos carpetas de **Contactos**, se puede especificar cuál de las dos se debe usar como fuente de datos de contactos para el convertor.

inmarsat.com/isatphone

Aunque se ha elaborado de buena fe la información contenida en el presente documento, no se efectúa ninguna declaración, garantía, seguridad o compromiso (explícito o implícito), ni se acepta ninguna responsabilidad u obligación (no obstante la causa como se origine) por parte del grupo Inmarsat, sus respectivos directivos, empleados o representantes, en cuanto a la suficiencia, exactitud, integridad, racionalidad o idoneidad para un determinado fin de la información en el presente documento. Se declina y excluye de forma expresa, en la máxima medida que permita la legislación aplicable, toda y cualesquiera de dichas responsabilidades y obligaciones. INMARSAT es una marca propiedad de la Organización Internacional de Telecomunicaciones Móviles por Satélite y concedida con licencia a Inmarsat Global Limited. Todas las demás marcas de Inmarsat en el presente documento, incluido el LOGOTIPO de Inmarsat, son propiedad de Inmarsat Global Limited. En caso de producirse cualquier discrepancia entre el texto de la presente cláusula de exención de responsabilidad y la versión en inglés de la que se traduce, prevalecerá la versión en inglés © Inmarsat Global Limited 2018. Reservados todos los derechos. IsatPhone 2 How to Synchronise your Contacts (Model 2.1) May 2018 (Spanish).